Disneyland

Paroles de **Zoé Gilbert** et **Vincent Delbushaye** // Musique de **Jean-Luc Fafchamps**
Harmonisation à 3 voix mixtes de **Brice Baillon**

Zoé est chanteuse virtuose, auteure ironique, pianiste et danseuse à ses heures, en quelque sorte comédienne et en tout cas bête de scène : lauréate de la Biennale de la chanson à 20 ans, emmenée dans les bagages de Maurane comme choriste, coup de cœur des Francofolies de la Rochelle 2006, première signature « chanson » du label de Luc Besson ("Tout va bien")...Ses spectacles dont les premières parties de Michel Jonasz, Michel Fugain, Lara Fabian, Arno, Juliette, Higelin, Arthur H laissent le souvenir d'un tourbillon fuchsia et d'une « jolie blonde » qui rit de tout, surtout d'elle-même, pour mieux vous saisir, par surprise, d'une émotion décapée ou d'une envolée musicale. Son nouveau spectacle "L'aspiratrice", propose un humour vocal drôlement gonflé ; seule en scène muni de son aspirateur, c'est avec les compositions et les arrangements vocaux de Jean-Luc Fafchamps que la belle blonde belge fait le ménage dans les idées reçues. *Disneyland* joue avec auto-dérision sur le thème des relations amoureuses rose bonbon, en empruntant à l'écriture musicale et aux références des dessins animés.

♫ = ♩ ♪ (3) ♩ = 130

INTRO FACULTATIVE *(a cappella)*

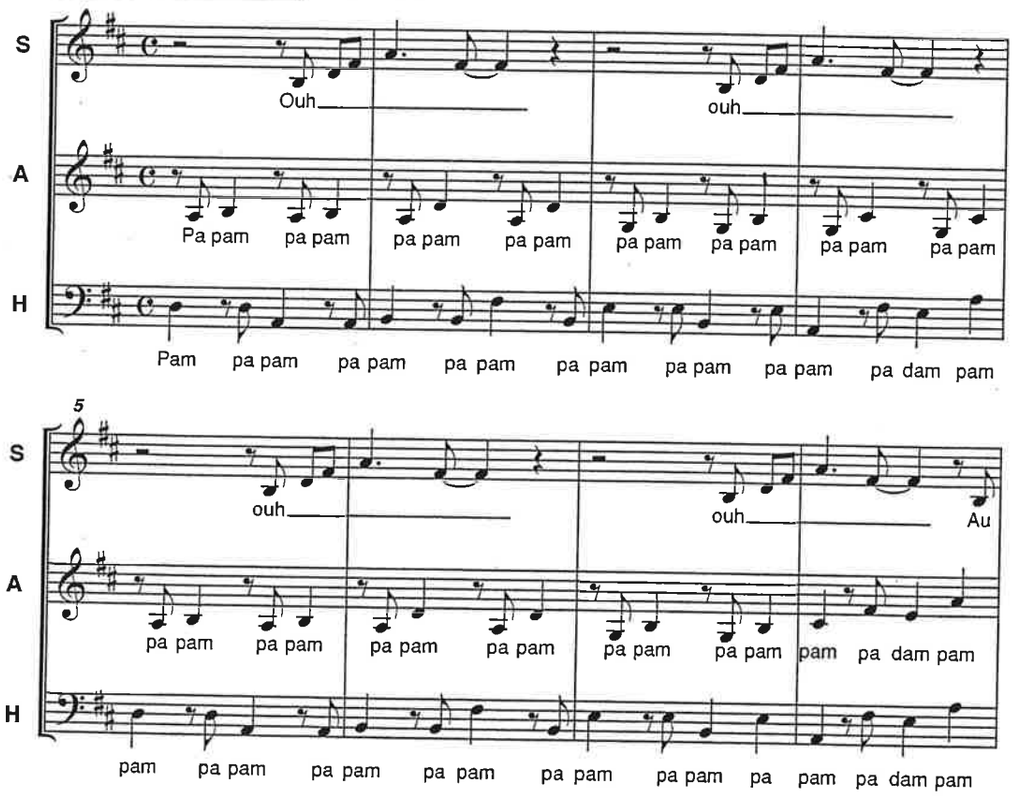

© Zoé GILBERT - Tous droits réservés

Dépôt légal 2015 - Éditions "LA BOITE A CHANSONS" - BP 22 - 05130 TALLARD
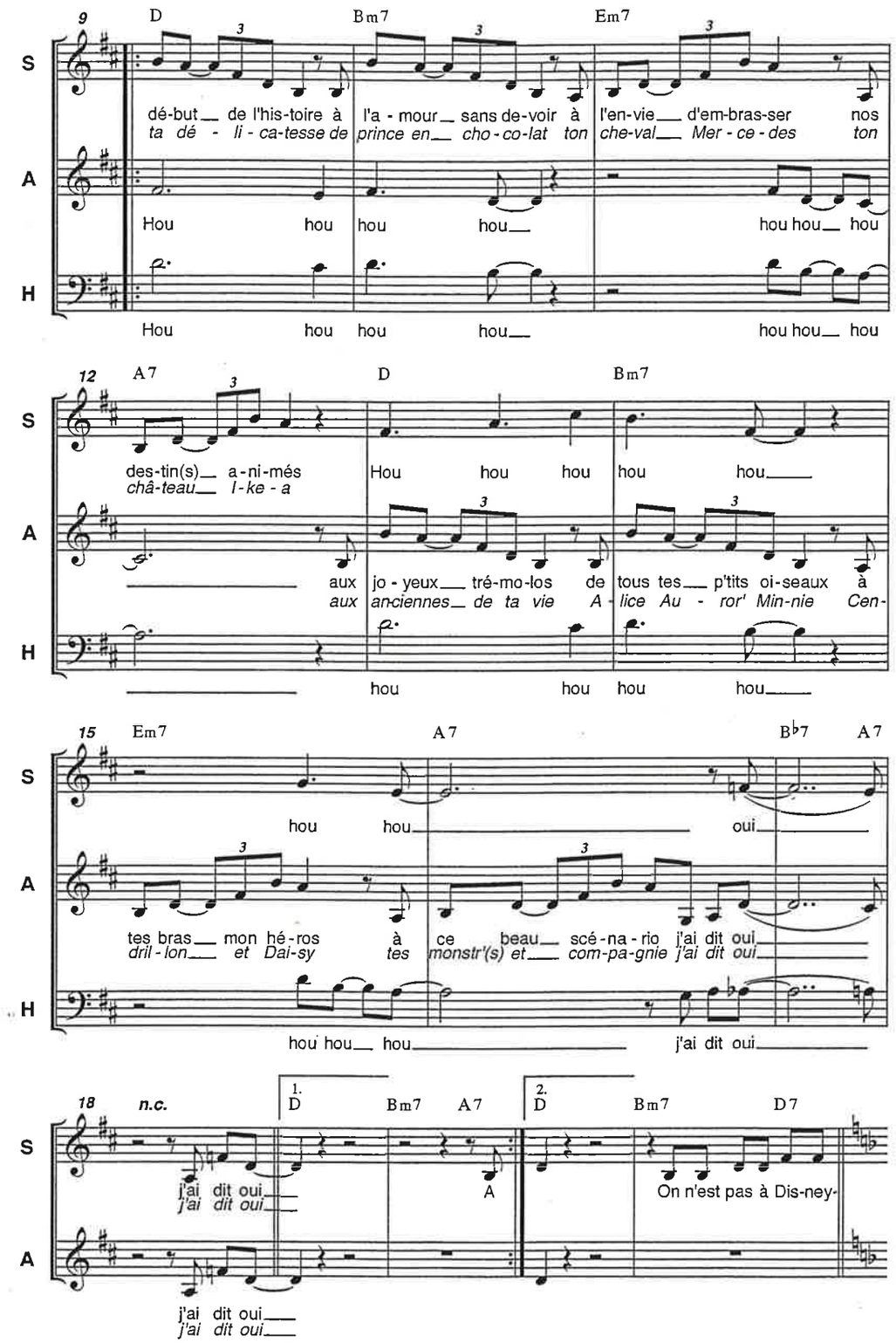
COUPLET 1 *(entrée piano)*