POUR QUE VIVE LA CHANSON

Le cimetière des éléphants

Paroles : Claude MOINE
Musique : Pierre PAPADIAMANDIS
Harmonisation de Rosario PULCINI

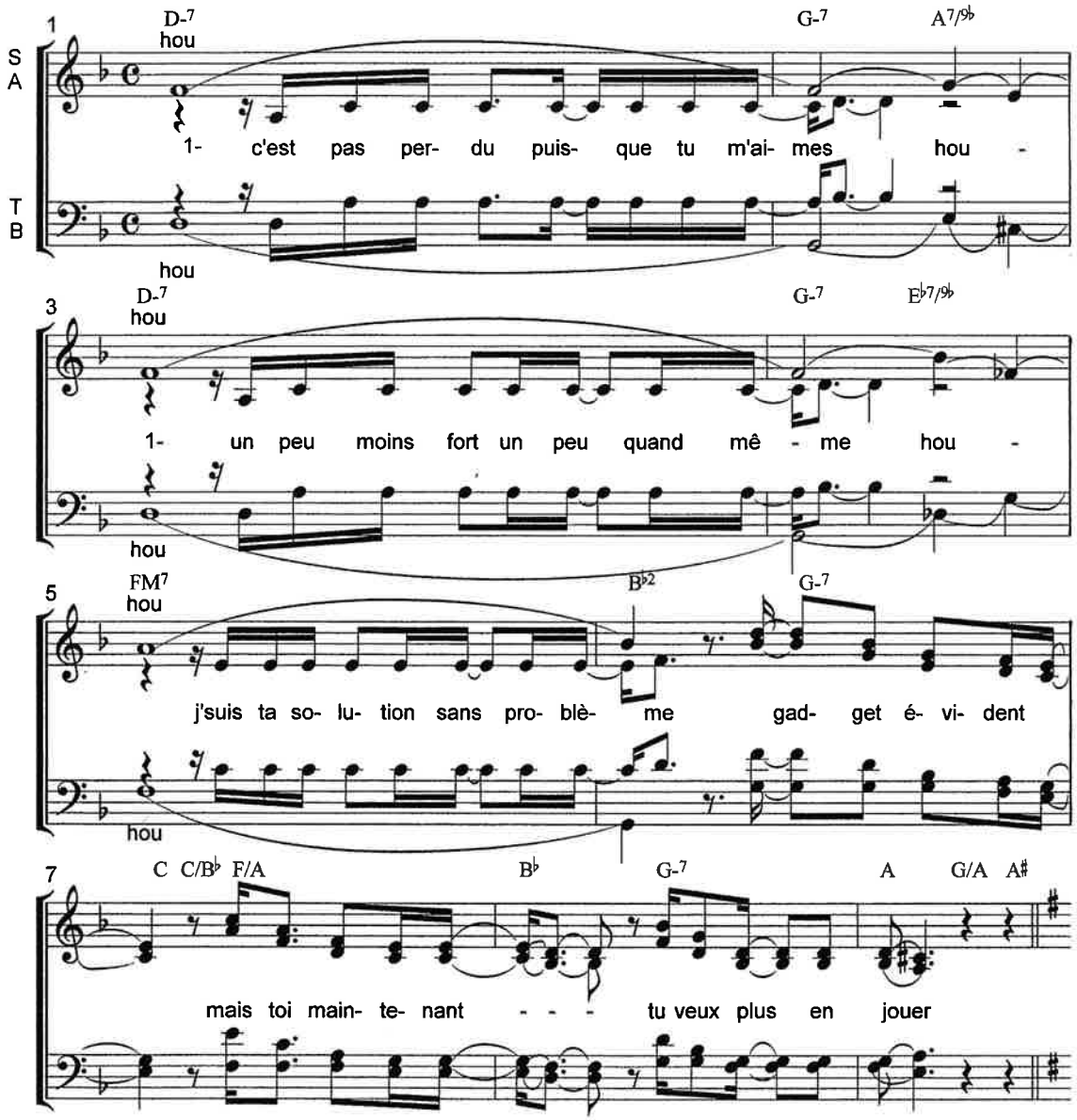

© 1982 E.M. PRODUCTIONS

EDITIONS "LA BOITE A CHANSONS" 01220 DIVONNE LES BAINS