Heureux

Paroles de Thibaud Defever et Isabelle Haas / Musique de Thibaud Defever
Harmonisation à 2 voix égales de **Julie Rousseau**

Heureux c'est le titre d'une chanson de "Icibalao" ! C'est quoi Icibalao ?! Ce n'est ni ici, ni là-bas, ni là-haut, c'est ailleurs, un endroit magique où l'on peut se réfugier et rêver sa vie... et c'est aussi un conte musical créé par Thibaud Defever en 2017, parmi une multitude d'autres projets. Thibaud, c'est d'abord un guitariste musicien virtuose, puis une voix douce et généreuse, qui nous a raconté des histoires empreintes de poésie pendant vingt années sous le nom de Presque Oui, en solos, en duos, ou accompagnées du quatuor à cordes le Well Quartet sur son album sorti en 2020, le premier sous son nom personnel et intitulé "Le temps qu'il faut". Des histoires pour les petits, pour les grands, voire les deux à la fois... *Heureux* nous parle de liberté, comme celle que Thibaud a trouvée dans sa vie d'artiste, et qu'il nous partage avec grand talent...

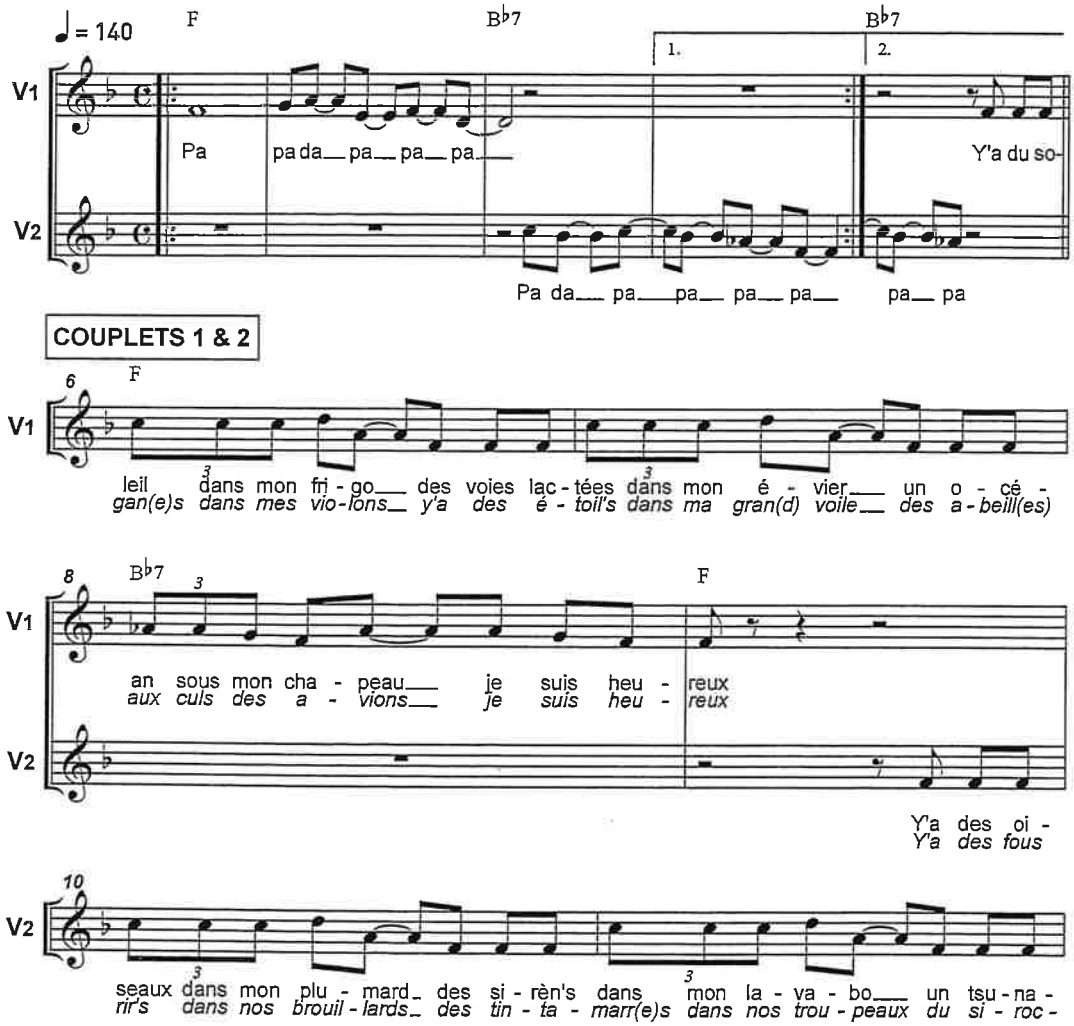

© SOSTENUTO / ABSILONE TECHNOLOGIES