Ils sont fous, ces humains !

Paroles de Matthieu Chedid, Olivio et Florian Ordonez // Musique de Matthieu Chedid
Interprètes principaux : -M- et Bigflo & Oli
Harmonisation à 2 voix égales de Brice Baillon

Vingt-et-un ans après le cultissime "Astérix et Obélix : Mission Cléopâtre" d'Alain Chabat, Guillaume Canet transpose les personnages cultes d'Uderzo et Goscinny sur grand écran, dans "Astérix et Obélix : L'Empire du Milieu", sorti début 2023. L'occasion de découvrir une nouvelle épopée autour d'un casting impressionnant (Guillaume Canet en Astérix, Gilles Lellouche en Obélix) dont quelques artistes musicaux comme Philippe Katerine, Orelsan, Angèle... Sur *Ils sont fous, ces humains !*, utilisée comme générique de fin, -M- fait équipe pour la première fois avec Bigflo & Oli pour célébrer l'humanité, tout en déplorant l'état de notre monde dans une ambiance western. Notons que c'est la deuxième fois que Guillaume Canet demande à Matthieu Chedid de composer une chanson pour la BO d'un de ses films, puisqu'ils avaient déjà collaboré ensemble pour "Ne le dis à personne", qui avait décroché le César de la meilleure musique en 2006.

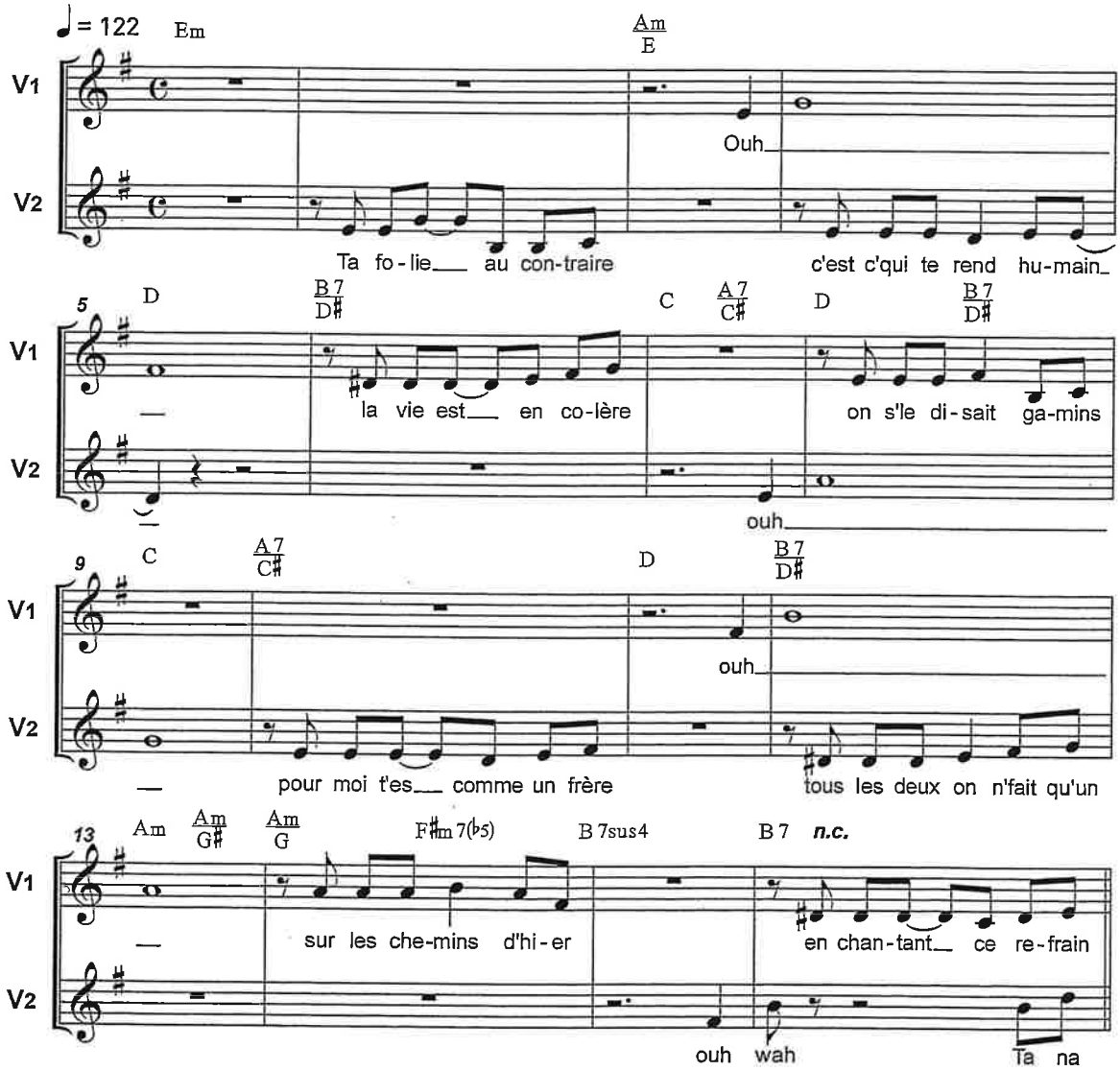

© Pathé Films et l'R du Trésor