Voix au pluriel !

chanson contem-poraine

Quand on n'a plus rien à perdre

Paroles de Luc Plamondon // Musique de Michel Berger
Interprète principal : opéra-rock Starmania
Harmonisation à 2 voix égales de Christophe Allègre

Plus de quarante ans après sa première représentation, Starmania est devenu culte avant tout grâce à ses chansons. De multiples versions ont été consacrés à cet opéra-rock mythique. *Quand on n'a plus rien à perdre* interprété en 1978 par le duo par France Gall et Daniel Balavoine, traverse lui aussi les générations. Ce titre, sombre dont émane une certaine violence, nécessite néanmoins un besoin d'exorciser cette énergie du désespoir et de se foutre de tout, pour survivre, vivre sa vie et ses rêves.

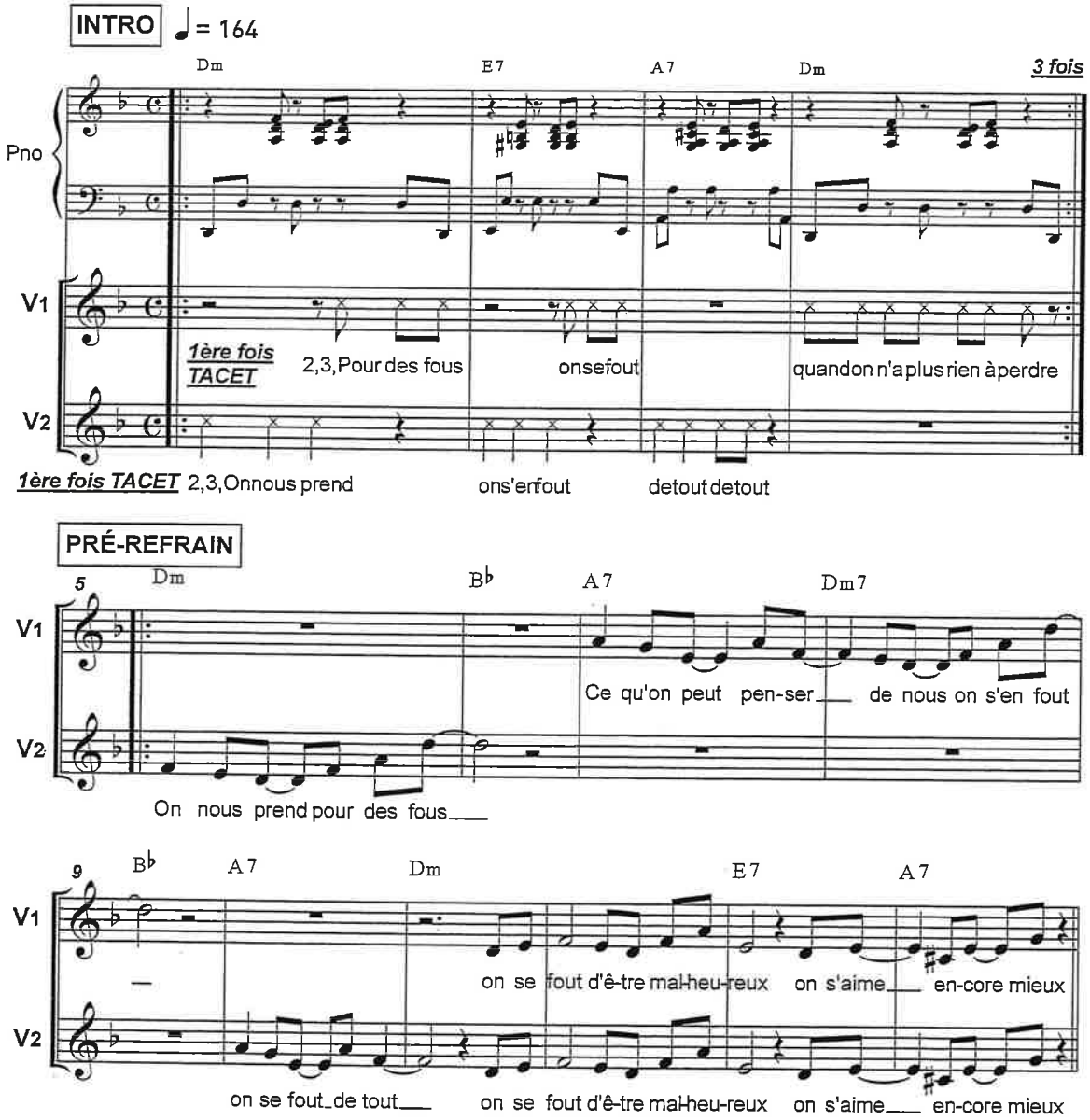

© Universal Music Publishing (Editions Musicales Colline) / Plamondon Publishing

Dépôt légal 2023 – Éditions LA BOITE A CHANSONS